DA NON PERDERE

Inviate le vostre segnalazioni a:
cultura.spettacoli@ilcarlino.net

Fusignano, sulle note del grande Corelli

Alle 21, nell'auditorium Corelli di Fusignano, concerto con musiche di Corelli, Veracini, Geminiani. Ensemble strumentale è il Coro d'Arcadia. Con Alessandro Ciccolini (violino), Jorge Guerrero (violoncello), Franco Pavan (tiorba) e Francesco Baroni (cembalo)

Ferrara, la sostenibilità dà spettacolo con Tozzi

Continua il tour con Hera di Mario Tozzi nelle piazze dell'Emilia Romagna: la sostenibilità dà spettacolo. L'appuntamento è alle 21,30 in piazza Castello a Ferrara. La conferenza si concluderà con raccomandazioni da applicare nella vita di ogni giorno

DALL'ALBA AL TRAMONTO

1 RAVENNA h. 21

L'antica danza che vien dall'Africa

Sono riti antichissimi quelli che vengono proposti alle 21 al teatro Alighieri in 'Feelings & Voices', emozionante esempio di danza africana presentato dal coreografo e danzatore keniota Fernando Anuang'A e dai suoi Maasai vocals. È un'esclusiva di Ravenna Festival

2 RIMINI h. 20

Helen ridiventa regina Elisabetta

In esclusiva italiana al cinema Tiberio proiezione in diretta dal Gielgud Theatre di Londra dello spettacolo 'The Audience' di Peter Morgan diretto da Stephen Daldry con Helen Mirren di nuovo nei panni della regina Elisabetta II dopo il successo cinematografico

3 REGGIO EMILIA h. 21

Quando la vita è a chilometro zero

La rassegna 'Summersoup' nel parco di viale Ramazzini ospita Paola Maugeri per la presentazione del suo libro 'La mia vita a impatto zero'. Parole a ruota libera su rispetto dell'ambiente, filiera corta, prodotti chilometro zero, veganismo e tanto altro

4 FERRARA h. 21,30

Atti & Bovi, emozioni in musica

'Love Sings' in via Vigne 34 con il duo Eloisa Atti (vocalist) e Marco Bovi (chitarra). Un duraturo sodalizio professionale che emoziona ancora una volta con il nuovo disco che vede i due artisti protagonisti insieme dopo il fortunato cd 'Lullaby to Myself'

5 RIMINI h. 17,30

I giovani poeti si mettono in mostra

La nuova generazione di poeti forlivesi è al centro del penultimo appuntamento a Palazzo Buonadrata con la rassegna 'Verso Sera, la Poesia, piccola rassegna di poesia romagnola'. L'iniziativa è a cura di Isabella Leardini. Con Gianfranco Fabbri quattro giovani voci

6 SASSUOLO h. 21

Suoni colorati dall'Est europeo

Nella palazzina ducale della Casiglia Tasto Nero & Tasto Bianco presenta un affresco sonoro nel mondo colorato e ridondante dell'Est europeo, dalla musica gitana al klezmer, creando un ponte ideale che supera i confini geografici tra l'est e l'ovest, tra il passato e il presente

L'EVENTO STASERA AL 105 STADIUM DI RIMINI

Oltre trecento ragazzi al galà dell'hip hop

RIMINI

PER LA PRIMA volta nella sua storia il 105 Stadium ospiterà un evento che ha radici direttamente nel territorio riminese. Non saranno organizzazioni esterne o cantanti a occupare il grande Palazzo ma circa 200 ragazzi di Rimini e provincia insieme ad altri 100 ragazzi ospiti. Stasera alle 20,30 si svolge "Hip Hop Rimini Gala 2013" un grande spettacolo che riunisce le più importanti crew nazionali, insieme a qualche istituto scolastico locale di fronte a tre special guest internazionali. L'evento è ad entrata totalmente gratuita. I gruppi provengono da Venezia, Verona, Mantova, Modena, Bologna, Ferrara, Ravenna, Cesena, Cattolica, Pesaro, Fano, San Mauro, Bellaria, Viserba e Rimini, i tre special guest da Parigi. La crew di vetrina della serata sarà Yessai Squad, già vincitrice della versione italiana di American Best Dance Crew, nonché gruppo che aprirà l'evento Mtv Music Awards sabato.

UNA KERMESSE dove hip hop, house dance e break dance saranno rappresentati ad un livello che difficilmente in Italia si è soliti vedere in una location di questo tipo. Grazie a Gionata Galdenzi, bilaureato con la passione del ballo (che da anni guida i ragazzi delle scuole in esperienze sempre più forti in televisione ma non solo) e a tutto lo staff Kschool (movimento hip hop riminese che in questi anni ha girato l'Italia presenziando gli eventi più importanti) che all'idea di questo evento i gruppi hanno risposto presente in massa. Le ciliegine sulla torta sono rappresentate dalla presenza dei special guest; primo fra tutti Bruce Ykanji creatore di 'Juste Debout' evento itinerante nel mondo con finale proprio a Parigi di fronte 30mila spettatori, nonché master degli attuali ballerini di Beyoncè i "Les Twins".
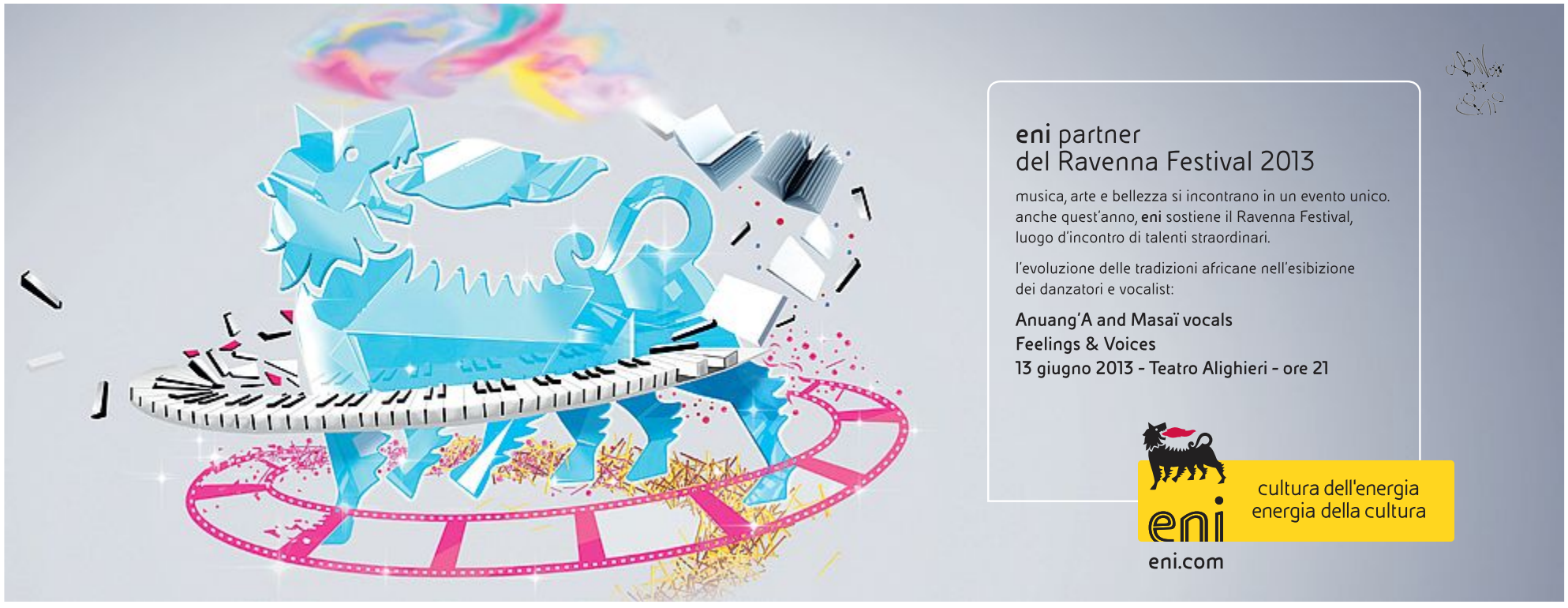
LUI SARÀ presente per dimostrare proprio il suo speciale rapporto con la Kschool. E ancora vanno citati Peeps (coreografo per Puma in Germania e non solo, nonché coreografo per Flying Step Academy, compagnia tedesca che si è esibita a Torino e Firenze questo inverno) e Mr.Byron, uno dei migliori rappresentanti hip hop a livello nazionale (Mtv, Deejay Tv). L'evento è possibile grazie al patrocinio del Comune. Un appuntamentoper tutte le famiglie e uno spazio per i ragazzi dai 16 ai 30 anni che stupiranno il pubblico dove Rimini è per una sera la calamita accentratrice.